



รายงานผลการดำเนินงาน

โครงการสอนเสริมรายวิชา IIB2207 Business Commercial Law

โดย

- | | |
|-----------------------------------|-----------------------------------|
| 1. อาจารย์นลิน สีมะเสถียรโสภณ | สาขาวิชาบริหารธุรกิจระหว่างประเทศ |
| 2. อาจารย์ ดร.ยิ่งศักดิ์ แหวนเพชร | สาขาวิชาบริหารธุรกิจระหว่างประเทศ |

ตามแผนปฏิบัติการประจำปีงบประมาณ พ.ศ. 2560
วิทยาลัยนานาชาติ มหาวิทยาลัยราชภัฏสวนสุนันทา

คำนำ

รายงานผลการดำเนินงาน “โครงการสอนเสริมรายวิชา IIB2207 Business Commercial Law” ฉบับนี้ เป็นผลการดำเนินงานตามคำสั่งวิทยาลัยที่ วช.1243 ลงวันที่ 6 ตุลาคม พ.ศ. 2559 ซึ่งจัดขึ้นเมื่อวันที่ 10, 17 และ 31 ตุลาคม พ.ศ. 2559 โดยมีวัตถุประสงค์เพื่อพัฒนาคุณภาพการจัดการเรียนการสอนให้มีมาตรฐานเพิ่มมากขึ้น และส่งเสริมการสร้างคุณลักษณะบัณฑิตที่พึงประสงค์สอดคล้องกับอัตลักษณ์ของมหาวิทยาลัย

ดังนั้น เพื่อสนับสนุนความต้องการดังกล่าว ทางสาขาวิชาบริหารธุรกิจระหว่างประเทศจึงได้จัดโครงการสอนเสริมรายวิชา IIB2207 Business Commercial Law ขึ้น เพื่อให้นักศึกษาได้รับความรู้เพิ่มเติมในด้านกฎหมายธุรกิจจากผู้ทรงคุณวุฒิซึ่งมีความเชี่ยวชาญเฉพาะด้านกฎหมาย อีกทั้งยังเป็นการฝึกฝนทักษะการใช้กฎหมายในเชิงธุรกิจของนักศึกษาได้อีกทางหนึ่ง



นางสาวนลิน สิมะเสถียรโสภณ

อาจารย์ประจำสาขาวิชาบริหารธุรกิจระหว่างประเทศ

วิทยาลัยนานาชาติ มหาวิทยาลัยราชภัฏสวนสุนันทา

สารบัญ

| | หน้า |
|---|------|
| ส่วนที่ 1 โครงการและคำขออนุมัติโครงการ | 1 |
| • โครงการและคำขออนุมัติโครงการ | |
| ส่วนที่ 2 สรุปการใช้งบประมาณ | 9 |
| • สรุปการใช้งบประมาณ | |
| ส่วนที่ 3 ประมวลภาพ | 10 |
| • ประมวลภาพ | |
| ส่วนที่ 4 สรุปและประเมินผลโครงการ | 14 |
| • แบบสรุปการจัดกิจกรรมข้อคิดเห็น ข้อเสนอแนะ | |
| • เอกสารการดำเนินงาน | |
| • ประเมินผลโครงการ | |
| ส่วนที่ 5 ภาคผนวก | 16 |
| • ภาคผนวก ก สรุปผลแบบประเมิน | |
| • ภาคผนวก ข ตัวอย่างแบบประเมิน | |

ส่วนที่ 1 โครงการและคำขออนุมัติโครงการ (กรณีมีคำสั่งราชการแนบเพิ่มเติม)

**แบบฟอร์มเสนอขออนุมัติโครงการและกิจกรรม
(เพื่อตอบตัวชี้วัด สมศ. สกอ. ประกันคุณภาพ กพร. PMQA)
(ประจำปีงบประมาณ พ.ศ. 2560)**

* * * * *

1. รหัสโครงการ
2. ชื่อโครงการ (ภาษาไทย) : สอนเสริมรายวิชา.IB2207.Business Commercial Law
3. ชื่อโครงการ (ภาษาอังกฤษ) : Business Commercial Law Tutorial
4. สถานภาพของโครงการ : โครงการใหม่
 โครงการทำต่อเนื่อง / โครงการเดิม จากปีงบประมาณ 2559 โปรดระบุ ประเด็นปัญหา

| ปัญหาและอุปสรรค | แนวทางการแก้ไข | ข้อเสนอแนะ |
|-----------------|----------------|------------|
| | | |
| | | |
| | | |

5. ผู้รับผิดชอบโครงการ : อาจารย์ณลิน..สีมะเสถียรโสภณ (หัวหน้าโครงการ)
คณะผู้ดำเนินโครงการ สังกัด/หน่วยงาน
1) ดร.ยิ่งศักดิ์ แหวนเพชร วิทยาลัยนานาชาติ/สาขาวิชาการบริหารธุรกิจระหว่างประเทศ

6. ความสอดคล้อง/ตอบสนองของโครงการกับแผนพัฒนาหน่วยงานและการประกันคุณภาพการศึกษา
(โครงการที่เสนอขอหนึ่งโครงการอาจสอดคล้องและตอบสนองได้หลายส่วน)

6.1) ยุทธศาสตร์การพัฒนามหาวิทยาลัยประจำปีงบประมาณ พ.ศ.2560/ตัวบ่งชี้

| ยุทธศาสตร์ | ตัวบ่งชี้ | ยุทธศาสตร์ | ตัวบ่งชี้ |
|---|-----------|---|-----------|
| <input checked="" type="checkbox"/> ยุทธศาสตร์ที่ 1 พัฒนามหาวิทยาลัยให้เป็นเอตทัคคะอย่างยั่งยืน | 1.5 | <input type="checkbox"/> ยุทธศาสตร์ที่ 2 สร้างผลงานวิชาการ ตีพิมพ์ เผยแพร่ และสิทธิทางปัญญา | |
| <input type="checkbox"/> ยุทธศาสตร์ที่ 3 สร้างความสัมพันธ์และเชื่อมโยงเครือข่าย | | <input type="checkbox"/> ยุทธศาสตร์ที่ 4 ขยายการยกย่องระดับนานาชาติ | |

6.2) การประกันคุณภาพภายใน

| ระดับหลักสูตร | ตัวบ่งชี้ | ระดับคณะ | ตัวบ่งชี้ |
|--|-----------|---|-----------|
| <input type="checkbox"/> องค์กรประกอบที่ 1 การกำกับมาตรฐาน | | <input checked="" type="checkbox"/> องค์กรประกอบที่ 1 การผลิตบัณฑิต | 1.6 |
| <input type="checkbox"/> องค์กรประกอบที่ 2 บัณฑิต | | <input type="checkbox"/> องค์กรประกอบที่ 2 การวิจัย | |
| <input checked="" type="checkbox"/> องค์กรประกอบที่ 3 นักศึกษา | 3.2 | <input type="checkbox"/> องค์กรประกอบที่ 3 การบริการวิชาการ | |
| <input type="checkbox"/> องค์กรประกอบที่ 4 อาจารย์ | | <input type="checkbox"/> องค์กรประกอบที่ 4 การทำนุบำรุงศิลปะและวัฒนธรรม | |
| <input checked="" type="checkbox"/> องค์กรประกอบที่ 5 หลักสูตร การเรียนการสอน การประเมินผู้เรียน | 5.2 | <input type="checkbox"/> องค์กรประกอบที่ 5 การบริหารและจัดการ | |
| <input type="checkbox"/> องค์กรประกอบที่ 6 สิ่งสนับสนุนการเรียนรู้ | | | |

6.3) ลักษณะโครงการนี้จัดอยู่ในประเภท (เลือกได้มากกว่า 1 ข้อ)

- การฝึกอบรม สัมมนา อภิปราย บรรยาย ประชุมเชิงปฏิบัติการ
- การสอนหลักสูตรพิเศษเพื่อรับประกาศนียบัตร
- การวิเคราะห์ การตรวจสอบ การทดสอบ การสอบเทียบ การประเมินผล และการแปล
- การวางแผน การวางระบบ การออกแบบ การประดิษฐ์ หรือการผลิต
- การให้บริการเครื่องมือหรืออุปกรณ์ต่างๆ
- การให้คำปรึกษาหรือข้อเสนอแนะ หรือการให้บริการข้อมูลด้านวิชาการ/สุขภาพ
- การศึกษาผลกระทบด้านสิ่งแวดล้อม
- การให้บริการในลักษณะอื่นๆ (ระบุ) มอบยารักษาโรค เครื่องอุปโภค-บริโภค

6.4) องค์ความรู้ที่เกิดจากโครงการและกิจกรรม

- องค์ความรู้ที่เป็นรูปธรรม
ระบุ
- องค์ความรู้ที่เป็นนามธรรม
ระบุ นักศึกษามีความรู้ด้านกฎหมายธุรกิจลึกซึ้งยิ่งขึ้น

6.5) มีการสำรวจความต้องการของนักศึกษา บุคลากร ชุมชน หรือภาครัฐ หรือภาคเอกชน หรือหน่วยงานวิชาชีพ (ตัวบ่งชี้ที่ 5.2 ข้อที่ 1 จากคู่มือการประกันคุณภาพการศึกษาภายใน ระดับอุดมศึกษา พ.ศ.2553 สำนักงานคณะกรรมการการอุดมศึกษา)

(แนบหลักฐานการสำรวจความต้องการของชุมชน เช่น แบบสำรวจ หนังสือขอความอนุเคราะห์ เป็นต้น)

.....- ไม่มี -.....

6.6) การบูรณาการโครงการและกิจกรรมกับการบริการวิชาการ งานวิจัยและการเรียนการสอน (สมศ. 8)

6.6.1 โครงการและกิจกรรม การบริการวิชาการกับการเรียนการสอน (ต้องมีนักศึกษาเข้าร่วมกิจกรรม)

ระบุวิชา.....

แนบหลักฐานประกอบ (มอก. 3)

6.6.2 อื่นๆ (ถ้ามี)

การปรับปรุงรายวิชา.....หลักสูตร.....

การเปิดรายวิชาใหม่.....หลักสูตร.....

การต่อยอดสู่นักศึกษาดำรง.....หลักสูตร.....

บทความวิชาการ เรื่อง.....

อื่นๆ เป็นการจัดกิจกรรมเสริมให้แก่นักศึกษา

6.7) อื่นๆ (ถ้ามี)

5.7.1 นโยบายจาก.....

5.7.2 ความร่วมมือกับ.....(กรณีเป็นความร่วมมือกับหน่วยงานภายนอกมหาวิทยาลัย).....

5.7.3 อื่นๆ.....

7. หลักการและเหตุผล

จากการที่วิทยาลัยนานาชาติ มหาวิทยาลัยราชภัฏสวนสุนันทา มีความต้องการพัฒนาคุณภาพการจัดการเรียนการสอนให้มีมาตรฐานเพิ่มมากขึ้น และส่งเสริมการสร้างคุณลักษณะบัณฑิตที่พึงประสงค์สอดคล้องกับอัตลักษณ์ของมหาวิทยาลัย ดังนั้น เพื่อสนับสนุนความต้องการดังกล่าว ทางสาขาวิชาบริหารธุรกิจระหว่างประเทศ จึงได้จัดโครงการสอนเสริมรายวิชา IB2207 Business Commercial Law ขึ้น เพื่อให้นักศึกษาได้รับความรู้เพิ่มเติมในด้านกฎหมายธุรกิจจากผู้ทรงคุณวุฒิที่มีความเชี่ยวชาญเฉพาะด้านกฎหมาย อีกทั้งยังเป็นการฝึกฝนทักษะการใช้กฎหมายในเชิงธุรกิจของนักศึกษาได้อีกทางหนึ่ง

8. วัตถุประสงค์

- 1) เพื่อให้นักศึกษาได้พัฒนาความรู้ด้านกฎหมายธุรกิจ
- 2) เพื่อให้นักศึกษาได้ฝึกฝนทักษะการใช้กฎหมายธุรกิจ
- 3) เป็นการเสริมสร้างความสัมพันธ์และเชื่อมโยงเครือข่ายกับผู้เชี่ยวชาญจากภายนอกมหาวิทยาลัยราชภัฏสวนสุนันทา

9. ตัวชี้วัดความสำเร็จ

| ตัวชี้วัด | เชิงปริมาณ | | เชิงคุณภาพ |
|-----------|------------|--------|---|
| | จำนวน | หน่วย | |
| Input | 36 | คน | จำนวนผู้เข้าร่วมกิจกรรมไม่น้อยกว่าร้อยละ 95 ของกลุ่มเป้าหมายทั้งหมด |
| Process | 3 | วัน | โครงการแล้วเสร็จตามระยะเวลาที่กำหนด |
| Output | 36 | คน | ผู้เข้าร่วมกิจกรรมมีความรู้ด้านกฎหมายธุรกิจ |
| Outcome | 94 | ร้อยละ | ร้อยละความพึงพอใจของผู้เข้าร่วมกิจกรรมไม่น้อยกว่าร้อยละ 94 |

หมายเหตุ

(แสดงข้อมูลหรืออธิบายถึงผลผลิตขั้นสุดท้าย (output) ที่ได้รับจากการดำเนินโครงการ ซึ่งสอดคล้องกับวัตถุประสงค์หลักของโครงการ ซึ่งจะนำไปสู่ผลลัพธ์ (outcome) ได้ โดยเขียนให้ชัดเจนว่า ถ้าโครงการประสบความสำเร็จนั้น เป้าหมายคืออะไร ใช้อะไร ชีววัด เช่น จำนวนผู้เข้าร่วมโครงการไม่น้อยกว่าร้อยละ 80 ของจำนวนกลุ่มเป้าหมายทั้งหมด, โครงการได้รับการรับรองมาตรฐานจาก..... ภายในเวลาที่กำหนด, ผู้เข้าร่วมโครงการมีความพึงพอใจในการเข้าร่วมกิจกรรมไม่น้อยกว่าร้อยละ.....(ในกรณีที่มีแบบสอบถาม, แบบสำรวจ) เป็นต้น โดยอาจแยกตัวชี้วัดความสำเร็จออกเป็น 2 ส่วน คือ 1. ผลผลิตขั้นสุดท้าย (output) 2. ผลลัพธ์ (outcome))

10. กลุ่มเป้าหมาย/ผู้เข้าร่วมโครงการ

| กลุ่มเป้าหมาย | จำนวน | หน่วย |
|----------------------------|-------|-------|
| 1. ชาวบ้าน/ชุมชน/สังคม | - | - |
| 2. นักเรียน/นิสิต/นักศึกษา | 36 | คน |
| 3. ครู/อาจารย์/นักวิชาการ | 2 | คน |
| 4. บุคลากรภายในวิทยาลัย | - | - |
| 5. ศิษย์เก่า | - | - |
| 6. ผู้ประกอบการ | - | - |
| รวม | 38 | คน |

11. ระยะเวลาดำเนินโครงการ (ระบุวันเริ่มต้น และวันสิ้นสุดโครงการ)

วันเริ่มต้นโครงการ 10..ตุลาคม..2559 วันสิ้นสุดโครงการ 10..พฤศจิกายน..2559

12. พื้นที่ดำเนินโครงการ

ใช้พื้นที่ในมหาวิทยาลัย

ใช้พื้นที่ นอกมหาวิทยาลัย.....

ตำบล/แขวง.....อำเภอ/เขต.....จังหวัด.....

13. แผนการดำเนินงาน

| ที่ | ขั้นตอน/กิจกรรม | ปีงบประมาณ พ.ศ. 2560 | | | | | | | | | | | |
|-----|---|----------------------|------|------|------|------|-------|-------|------|-------|------|------|------|
| | | ต.ค. | พ.ย. | ธ.ค. | ม.ค. | ก.พ. | มี.ค. | เม.ย. | พ.ค. | มิ.ย. | ก.ค. | ส.ค. | ก.ย. |
| 1 | เสนอรายละเอียดโครงการเพื่อขออนุมัติ | → | | | | | | | | | | | |
| 2 | แต่งตั้งคณะกรรมการดำเนินการและขอวิทยากร | → | | | | | | | | | | | |
| 3 | ดำเนินโครงการ | → | | | | | | | | | | | |
| 4 | เขียนรายงานสรุปผล | → | | | | | | | | | | | |
| 5 | ส่ง (ร่าง) รายงานสรุปผล | → | | | | | | | | | | | |

14. งบประมาณ

| รายการ | งบประมาณ (บาท) |
|---|--|
| 1. ค่าตอบแทน | |
| - ค่าตอบแทนวิทยากร (ภายนอก) (800 บาท/ชม. x 9 ชม./คน x 2 คน) | 14,400 |
| 2. ค่าใช้สอย | |
| - ค่าถ่ายเอกสาร | 1,700 |
| - ค่าอาหารกลางวัน (150 บาท/มื้อ x 2 คน x 3 มื้อ) | 900 |
| - ค่าเช่ารถตู้ (1,500 บาท/วัน x 1 คัน x 2 วัน) | 3,000 |
| 3. ค่าวัสดุ | |
| - ค่าน้ำมันเชื้อเพลิง | 2,000 |
| รวม | 22,000 (สองหมื่นสองพันบาทถ้วน) |

15. ผลที่คาดว่าจะได้รับ

- 1) นักศึกษามีความรู้ด้านกฎหมายธุรกิจเพิ่มขึ้น
- 2) นักศึกษามีทักษะการใช้กฎหมายธุรกิจ
- 3) มีความสัมพันธ์และเชื่อมโยงเครือข่ายกับผู้เชี่ยวชาญจากภายนอกมหาวิทยาลัยราชภัฏสวนสุนันทาเพิ่มขึ้น

16. การประเมินผลโครงการ

| การประเมินแต่ละโครงการ | กลุ่มเป้าหมาย | |
|--------------------------------------|--------------------------------------|----------------------|
| | ครู/อาจารย์/นักวิชาการ/นิสิตนักศึกษา | ชาวบ้าน/ชุมชน/สังคม |
| 1) ความรู้ความเข้าใจของกลุ่มเป้าหมาย | ไม่น้อยกว่าร้อยละ 94 | ไม่น้อยกว่าร้อยละ 94 |
| 2) ความพึงพอใจ | ไม่น้อยกว่าร้อยละ 94 | ไม่น้อยกว่าร้อยละ 94 |
| 3) การนำความรู้ไปใช้ของกลุ่มเป้าหมาย | ไม่น้อยกว่าร้อยละ 94 | ไม่น้อยกว่าร้อยละ 94 |

ระบุประเด็นในการประเมินผล ซึ่งสอดคล้องกับวิธีดำเนินการ และครอบคลุมประเด็นต่างๆ ที่ต้องการทราบผล และขอให้ระบุเครื่องมือที่ใช้ในการประเมินผล เพื่อวัดผลสำเร็จของวัตถุประสงค์การจัดประชุม อบรม เช่น แบบทดสอบความรู้, แบบสังเกตการณ์จากทีมงาน, แบบประเมินผล/ข้อเสนอแนะของวิทยากร ฯลฯ

17. สาเหตุหรือปัจจัยความเสี่ยงที่อาจเกิดขึ้นในการดำเนินโครงการ

| สาเหตุหรือปัจจัยความเสี่ยง | แนวทางแก้ไข/ป้องกันความเสี่ยง |
|--|--------------------------------------|
| วิทยากรอาจติดภาระกิจเร่งด่วน ทำให้มาบรรยายได้ไม่ตรงกับกำหนดการ | ปรับเปลี่ยนตารางเวลาให้ตรงกับวิทยากร |

กำหนดการ

โครงการ สอนเสริมรายวิชา IIB2207 Business Commercial Law

วันจันทร์ที่ 10, 17 และ 31 ตุลาคม พ.ศ. 2559

ณ ห้อง 409 วิทยาลัยนานาชาติ ศูนย์การศึกษาจังหวัดนครปฐม

| วันที่ | เวลา | รายการ | หมายเหตุ |
|-------------------|------------------|---|--|
| 10 ตุลาคม 2559 | 9.00 – 12.00 | Commercial Papers: Checks and Electronic Fund Transfers | อาจารย์วิฑิต แสงพิทักษ์ (อาจารย์ประจำคณะนิติศาสตร์ มหาวิทยาลัยสยาม) |
| | 13.00 – 16.00 | Choices of Business Entity: Partnership and Corporation | |
| 17 ตุลาคม 2559 | 9.00 – 12.00 | Legal Liability | Ms. Maythavee Buasomboon (Assistant to Deputy Dean, Faculty of Law, Siam University) |
| | 13.00 – 16.00 | Employment Laws | |
| 31 ตุลาคม 2559 | 9.00 – 12.00 | Agency Relationship | อาจารย์วิฑิต แสงพิทักษ์ (อาจารย์ประจำคณะนิติศาสตร์ มหาวิทยาลัยสยาม) |
| | 13.00 – 16.00 | Intellectual Property Rights | |

คำสั่งอนุมัติโครงการ



ผ่าน

บันทึกข้อความ

ส่วนราชการ วิทยาลัยนานาชาติ มหาวิทยาลัยราชภัฏสวนสุนันทา

ที่ วช. ๑๒๔๓

วันที่ ๖ ตุลาคม ๒๕๕๙

เรื่อง ขออนุมัติโครงการสอนเสริมรายวิชา IIB2207 Business Commercial Law

เรียน คณบดีวิทยาลัยนานาชาติ

จากการที่วิทยาลัยนานาชาติ มหาวิทยาลัยราชภัฏสวนสุนันทา มีความต้องการพัฒนาคุณภาพการจัดการเรียนการสอนให้มีมาตรฐานเพิ่มมากขึ้น และส่งเสริมการสร้างคุณลักษณะบัณฑิตที่พึงประสงค์สอดคล้องกับอัตลักษณ์ของมหาวิทยาลัย ดังนั้น เพื่อสนับสนุนยุทธศาสตร์ดังกล่าว ทางสาขาวิชาบริหารธุรกิจระหว่างประเทศ จึงได้จัดโครงการสอนเสริมรายวิชา IIB2207 Business Commercial Law ขึ้น เพื่อให้นักศึกษาได้รับความรู้เพิ่มเติมในด้านกฎหมายธุรกิจจากผู้ทรงคุณวุฒิซึ่งมีความเชี่ยวชาญเฉพาะด้านกฎหมาย อีกทั้งยังเป็นการฝึกฝนทักษะการใช้กฎหมายในเชิงธุรกิจของนักศึกษาได้อีกทางหนึ่ง

ในการนี้ ทางสาขาวิชาบริหารธุรกิจระหว่างประเทศ ใคร่ขออนุมัติโครงการสอนเสริมรายวิชา IIB2207 Business commercial Law โดยใช้งบประมาณจำนวนทั้งสิ้น 22,000 (สองหมื่นสองพันบาทถ้วน) พร้อมกันนี้ได้แนบบแบบฟอร์มขออนุมัติโครงการ มคอ.3 และประวัติวิทยากรมา ณ ที่นี้

เพื่อโปรดพิจารณาอนุมัติ

(นางสาวนลิน สีมะเสถียรโสภณ)

อาจารย์

6 ต.ค. 59 เวลา 11:58:45 Non-PKI Server Sign

Signature Code : OQA3A-DcAMg-BDADA-AMQA2

เพื่อโปรดพิจารณา

(ดร.ยิ่งศักดิ์ แหวนเพชร)

อาจารย์

6 ต.ค. 59 เวลา 16:02:00 Non-PKI Server Sign

Signature Code : RQA0A-EIAMg-AzAEU-AQgA0

เรียน คณบดี

ด้วยอาจารย์ณลิน สีมะเสถียรโสภณ ได้ขออนุมัติโครงการสอนเสริมรายวิชา IIB2207 Business Commercial Law และขออนุมัติงบประมาณ จำนวน ๒๒,๐๐๐ บาท เพื่อใช้ในการดำเนินงาน โดยโครงการนี้สามารถเบิกจ่ายจากงบประมาณกิจกรรมการเรียนการสอนของวิทยาลัย ฯ ซึ่งไม่กระทบกับงบประมาณของสาขาวิชา โครงการนี้เร่งด่วนและสำคัญซึ่งอาจมีผลกระทบกับการเรียนการสอนและนักศึกษา

จึงเรียนมาเพื่อโปรดพิจารณา



(นายอรรคพล ธรรมบุตร)

นักวิเคราะห์นโยบายและแผน วิทยาลัยนานาชาติ

10 ต.ค. 59 เวลา 09:56:18 Non-PKI Server Sign

Signature Code : OAA0A-DgAOA-A5ADA-AQgBD

เรียน คณบดี

ด้วยโครงการดังกล่าว ได้สอดคล้องยุทธศาสตร์การพัฒนามหาวิทยาลัยประจำปี พ.ศ.2560 ยุทธศาสตร์ที่ 1 เพื่อให้ให้นักศึกษาได้พัฒนาความรู้อันจะส่งผลต่อภาพลักษณ์ที่ดีของบัณฑิตที่สำเร็จการศึกษาภายในวิทยาลัยนานาชาติมหาวิทยาลัยราชภัฏสวนสุนันทา

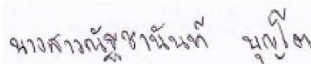

(นางสาวณัฐชานันท์ บุญโต)

เจ้าหน้าที่บริหารงานทั่วไป

10 ต.ค. 59 เวลา 10:16:20 Non-PKI Server Sign

Signature Code : MgBEA-DUAOQ-BCAEI-ARQAY

เรียนคณบดี

ด้วยสาขาวิชาบริหารธุรกิจระหว่างประเทศ ขออนุมัติจัดโครงการสอนเสริม Business Commercial Law ซึ่งเป็นส่วนหนึ่งของวิชา IIB2207 Business Commercial Law ภาคเรียนที่ 1 ปีการศึกษา 2559 สำหรับนักศึกษาจำนวน ๓๖ คน โดยขอเบิกจ่ายงบประมาณวิทยาลัยนานาชาติเป็นจำนวนเงิน ๒๒,๐๐๐ บาท จึงเรียนมาเพื่อโปรดพิจารณา

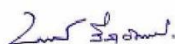

(นางสาวนันท์พัชร์ สีลาอัมพรสิน)

หัวหน้าสำนักงาน

อนุมัติ

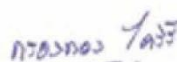

(ผศ.ดร.กรทอง ไครีรี)

คณบดีวิทยาลัยนานาชาติ วิทยาลัยนานาชาติ

10 ต.ค. 59 เวลา 15:59:03 Non-PKI Server Sign

Signature Code : OAA0A-DcARA-A4ADM-ANAA2

| |
|-------------------------------------|
| ส่วนที่ 2 สรุปการใช้งบประมาณโครงการ |
|-------------------------------------|

โครงการนี้ใช้งบประมาณทั้งสิ้น ดังนี้

| รายการ | งบประมาณ (บาท) |
|---|--|
| 1. ค่าตอบแทน - ค่าตอบแทนวิทยากร (ภายนอก) (800 บาท/ชม. x 9 ชม./คน x 2 คน) | 14,400 |
| 2. ค่าใช้สอย - ค่าถ่ายเอกสาร | 1,694 |
| รวม | 16,094 (หนึ่งหมื่นหกพันเก้าสิบบาทถ้วน) |

ส่วนที่ 3 ประมวลภาพกิจกรรม



บรรยากาศการเรียนการสอน



ถ่ายภาพร่วมกัน

ส่วนที่ 4 สรุปและประเมินผลโครงการ
**โครงการสอนเสริมรายวิชา IIB2207 Business Commercial Law
Business Commercial Law Tutorial**
ตอนที่ 1 ข้อมูลทั่วไปของผู้ให้ข้อมูล

- 1.1 ชื่อ นางสาวนลิน สีมะเสถียรโสภณ
- 1.2 ตำแหน่ง อาจารย์ประจำสาขาวิชาบริหารธุรกิจระหว่างประเทศ
- 1.3 สังกัดหน่วยงาน วิทยาลัยนานาชาติ มหาวิทยาลัยราชภัฏสวนสุนันทา

ตอนที่ 2 ผลการดำเนินโครงการ

- 2.1 วัน เวลา และสถานที่ดำเนินโครงการ
 - 1) วันอังคารที่ 10, 17 และ 31 ตุลาคม พ.ศ. 2559 เวลา 9.00 – 16.00 น.
 - 2) สถานที่ ห้อง 409 วิทยาลัยนานาชาติ ศูนย์การศึกษาจังหวัดนครปฐม มหาวิทยาลัยราชภัฏสวนสุนันทา
- 2.2 ผู้เข้าร่วมโครงการ

| | |
|---|-------------|
| <input checked="" type="checkbox"/> ครู / อาจารย์ / เจ้าหน้าที่ | จำนวน 2 คน |
| <input checked="" type="checkbox"/> นักศึกษาชั้นปีที่ 2 สาขาวิชาบริหารธุรกิจระหว่างประเทศ | จำนวน 36 คน |
- 2.3 ผลที่ได้รับจากการจัดโครงการครั้งนี้
 - 1) นักศึกษามีความรู้ด้านกฎหมายธุรกิจเพิ่มขึ้น
 - 2) นักศึกษามีทักษะการใช้กฎหมายธุรกิจ
 - 3) สาขาวิชาฯ สร้างความสัมพันธ์และเชื่อมโยงเครือข่ายกับผู้เชี่ยวชาญจากภายนอกมหาวิทยาลัยราชภัฏสวนสุนันทาเพิ่มขึ้น

ตอนที่ 3 การประเมินสัมฤทธิ์ผลของโครงการ

- 3.1 วัตถุประสงค์
 - บรรลุตามวัตถุประสงค์ของโครงการทุกประการ
- 3.2 เป้าหมาย
 - บรรลุตามแผนที่กำหนดไว้
- 3.3 ตัวชี้วัดความสำเร็จ

Input

 - บรรลุตามแผนที่กำหนดไว้ ...1....ข้อ

Process

 - บรรลุตามแผนที่กำหนดไว้ ...1....ข้อ

Output

 - บรรลุตามแผนที่กำหนดไว้ ...1....ข้อ

Outcome

- บรรลุตามแผนที่กำหนดไว้ ...1....ข้อ
- 3.4 การเบิกจ่ายงบประมาณ (ให้ระบุเพียงข้อใดข้อหนึ่งเท่านั้น)
- เบิกจ่ายไปเพียงบางส่วน เป็นเงิน16,094..... บาท
- 3.5 ปัญหา/อุปสรรคในการดำเนินงานของโครงการ
- ไม่มี

ตอนที่ 4 ข้อคิดเห็นอื่นๆ เกี่ยวกับการติดตามและประเมินผลโครงการ (โปรดระบุ)

- 4.1 ความต่อเนื่องของโครงการจากปีที่ผ่านมา
- 1) ปัญหา/อุปสรรคที่พบในปีที่ผ่านมา
- ไม่มี -
- 2) การแก้ไขปัญหา/อุปสรรคของปีที่ผ่านมาจากการดำเนินโครงการครั้งนี้
- ไม่มี -
- 4.2 ข้อเสนอแนะสำหรับการดำเนินโครงการปีต่อไป
- 1) ควรมีการจัดกิจกรรมเสริมควบคู่กับการเรียนการสอน เช่น การให้นักศึกษาฝึกแก้ปัญหาทางด้านกฎหมายธุรกิจ เป็นต้น

นางสาวนลิน สิมะเสถียรโสภณ
 วิทยาลัยนานาชาติ มหาวิทยาลัยราชภัฏสวนสุนันทา
 โทร. 034 964 946 ต่อ 405

ส่วนที่ 5 ภาคผนวก

ภาคผนวก ก

สรุปผลจากการทำแบบประเมิน

โครงการสอนเสริมรายวิชา IIB2207 Business Commercial Law

วันที่ 10, 17 และ 31 ตุลาคม พ.ศ. 2559 เวลา 9.00 – 16.00 น.

ณ ห้อง 409 วิทยาลัยนานาชาติ ศูนย์การศึกษาจังหวัดนครปฐม มหาวิทยาลัยราชภัฏสวนสุนันทา

ผลการประเมินโครงการสอนเสริมรายวิชา IIB2207 Business Commercial Law ณ ห้อง 409 อาคารวิทยาลัยนานาชาติ ศูนย์การศึกษาจังหวัดนครปฐม มหาวิทยาลัยราชภัฏสวนสุนันทา มีผู้เข้าร่วมทั้งสิ้น 38 คน และส่งแบบประเมินทั้ง 38 คน ในจำนวนนี้เป็นนักศึกษาทั้งสิ้น 36 คน และอาจารย์ 2 คน โดยมีการวิเคราะห์ผลดังตารางต่อไปนี้

ตอนที่ 1 การประเมินโครงการด้านความพึงพอใจ ความรู้ ความเข้าใจ และการนำความรู้ไปใช้ประโยชน์

| รายการ | จำนวนผู้ตอบแบบสอบถาม | | | | | ค่าเฉลี่ย | ร้อยละ |
|---|----------------------|-----------|----------|----------|------------|-------------|-------------|
| | มากที่สุด | มาก | ปานกลาง | น้อย | น้อยที่สุด | | |
| ด้านความพึงพอใจโดยรวม | | | | | | | |
| 1. วิทยากรมีความสามารถในการถ่ายทอดองค์ความรู้ | 32 | 6 | - | - | - | 4.84 | 96.8 |
| 2. รูปแบบโครงการเป็นแบบส่งเสริมให้มีการเรียนรู้ร่วมกัน | 28 | 10 | - | - | - | 4.73 | 94.6 |
| 3. ความเหมาะสมของระยะเวลาการจัดโครงการ | 25 | 12 | 1 | - | - | 4.63 | 92.6 |
| 4. ความเหมาะสมของสถานที่ในการจัดโครงการ | 24 | 13 | 1 | - | - | 4.61 | 92.2 |
| ผลรวมด้านความพึงพอใจทั้งหมด | 109 | 41 | 2 | - | - | 4.70 | 94.0 |
| ด้านความรู้ ความเข้าใจโดยรวม | | | | | | | |
| 5. ท่านมีความรู้เกี่ยวกับกฎหมายธุรกิจเพิ่มขึ้น | 27 | 11 | - | - | - | 4.71 | 94.2 |
| 6. ท่านรับรู้และเข้าใจถึงความสำคัญขององค์ความรู้ด้านกฎหมายธุรกิจจากโครงการ | 26 | 12 | - | - | - | 4.68 | 93.6 |
| 7. ท่านสามารถเข้าใจสาระสำคัญและรายละเอียดของโครงการ | 28 | 10 | - | - | - | 4.74 | 94.8 |
| 8. ท่านสามารถรับรู้และเข้าใจกระบวนการมีส่วนร่วมในกิจกรรมตลอดโครงการ | 30 | 8 | - | - | - | 4.79 | 95.8 |
| 9. ท่านปฏิบัติและมีส่วนร่วมกิจกรรมของโครงการอย่างครบถ้วน | 28 | 9 | 1 | - | - | 4.71 | 94.2 |
| ผลรวมด้านความรู้ ความเข้าใจทั้งหมด | 139 | 50 | 1 | - | - | 4.73 | 94.6 |
| ด้านการนำความรู้ไปใช้ประโยชน์โดยรวม | | | | | | | |
| 10. ท่านสามารถนำความรู้ด้านกฎหมายธุรกิจไปใช้และสามารถแนะนำผู้อื่นได้ | 26 | 15 | - | - | - | 4.68 | 93.6 |
| 11. ท่านสามารถนำองค์ความรู้ที่ได้ไปประยุกต์ใช้กับชีวิตประจำวันได้จริงและต่อเนื่อง | 29 | 9 | - | - | - | 4.76 | 95.2 |
| 12. ท่านมีแนวทางในการต่อยอดองค์ความรู้ที่ได้รับเพื่อนำไปพัฒนาในอนาคต | 29 | 8 | 1 | - | - | 4.74 | 94.8 |

| รายการ | จำนวนผู้ตอบแบบสอบถาม | | | | | ค่าเฉลี่ย | ร้อยละ |
|--|----------------------|-----------|----------|----------|------------|-------------|-------------|
| | มากที่สุด | มาก | ปานกลาง | น้อย | น้อยที่สุด | | |
| 13. ท่านสามารถนำองค์ความรู้ที่ได้รับจากการร่วมโครงการไปใช้ประโยชน์ต่อการประกอบอาชีพ เพื่อสร้างรายได้ให้กับตนเองและครอบครัว | 27 | 11 | - | - | - | 4.71 | 94.2 |
| ผลรวมด้านการนำความรู้ไปใช้ประโยชน์ทั้งหมด | 111 | 43 | 1 | - | - | 4.72 | 94.4 |

ตอนที่ 2 สรุปการนำองค์ความรู้ไปใช้ประโยชน์ได้จริง

| รายการ | จำนวนผู้ตอบแบบสอบถาม | | ร้อยละ |
|--|----------------------|--------|--------|
| | ได้ | ไม่ได้ | |
| ท่านสามารถนำความรู้ที่ได้รับจากโครงการไปใช้ประโยชน์ได้จริง | 38 | - | 100 |

การสรุปผลแบบประเมินโครงการสอนเสริมรายวิชา IIB2207 Business Commercial Law ณ ห้อง 409 อาคารวิทยาลัยนานาชาติ ศูนย์การศึกษาจังหวัดนครปฐม มหาวิทยาลัยราชภัฏสวนสุนันทา สามารถสรุปผลได้ดังนี้

| | | | |
|---|-----------------------|---------------|-------------|
| 1. ผลรวมการประเมินด้านความพึงพอใจ | ค่าเฉลี่ย <u>4.70</u> | คิดเป็นร้อยละ | <u>94.0</u> |
| 2. ผลรวมการประเมินด้านความรู้ ความเข้าใจ | ค่าเฉลี่ย <u>4.73</u> | คิดเป็นร้อยละ | <u>94.6</u> |
| 3. ผลรวมการประเมินด้านการนำความรู้ไปใช้ประโยชน์ | ค่าเฉลี่ย <u>4.72</u> | คิดเป็นร้อยละ | <u>94.4</u> |
| 4. การนำองค์ความรู้ไปใช้ประโยชน์ได้จริง | ร้อยละ <u>100</u> | | |

ตอนที่ 3 ความคิดเห็นและข้อเสนอแนะเพิ่มเติม

วิทยากรควรใช้ภาษาอังกฤษควบคู่กับภาษาไทย เพื่อให้สามารถเข้าใจเนื้อหาได้ถ่องแท้มากยิ่งขึ้น

กราฟแท่งแสดงผลสรุปการประเมินโครงการ

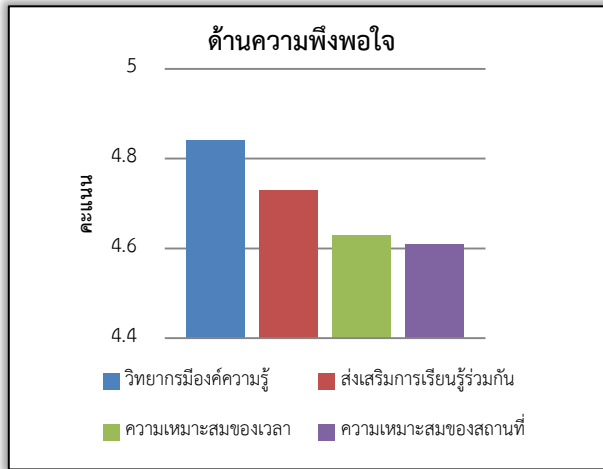

ภาพที่ 1 ผลการประเมินด้านความพึงพอใจ

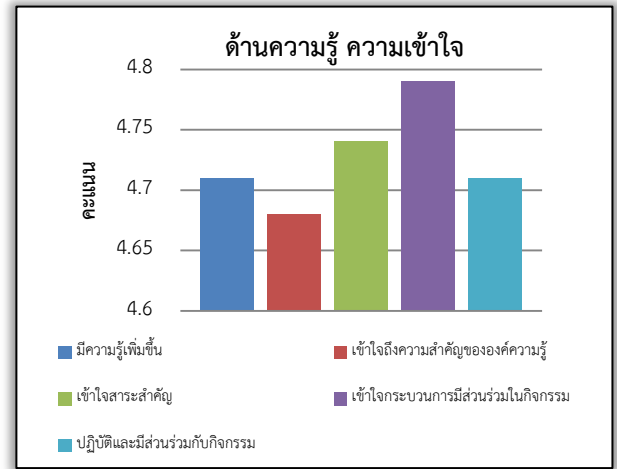

ภาพที่ 2 ผลการประเมินด้านความรู้ ความเข้าใจ

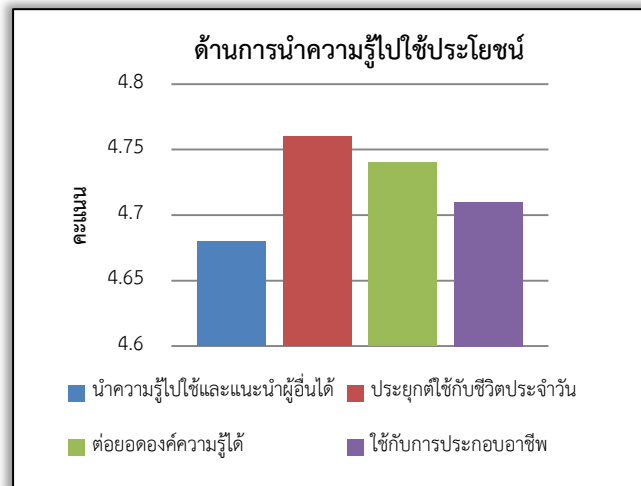

ภาพที่ 3 ผลการประเมินด้านการนำความรู้ไปใช้ประโยชน์

ภาคผนวก ข
แบบประเมินโครงการ



แบบประเมินโครงการสอนเสริมรายวิชา IIB2207 Business Commercial Law

วันที่ 10, 17 และ 31 ตุลาคม พ.ศ. 2559

ณ ห้อง 409 วิทยาลัยนานาชาติ ศูนย์การศึกษาจังหวัดนครปฐม

มหาวิทยาลัยราชภัฏสวนสุนันทา

คำชี้แจง เพื่อให้เกิดผลดีมีประสิทธิภาพต่อการจัดโครงการครั้งต่อไป จึงใคร่ขอให้ทุกท่านประเมินความรู้ ความเข้าใจ ความพึงพอใจ และการนำไปใช้ประโยชน์ ได้จริง (โปรดทำเครื่องหมาย ✓ ลงในช่องว่างระดับคุณภาพที่กำหนดไว้ (1-4 ความรู้ ความเข้าใจ) (5-9 ความพึงพอใจ) (10-13 การนำไปใช้ประโยชน์))

ตอนที่ 1 การประเมินโครงการบริการวิชาการด้านความพึงพอใจ ด้านความรู้ความเข้าใจ และด้านการนำความรู้ไปใช้ประโยชน์

| รายการ | ระดับความคิดเห็น | | | | |
|--|------------------|-----|---------|------|------------|
| | มากที่สุด | มาก | ปานกลาง | น้อย | น้อยที่สุด |
| ด้านความพึงพอใจโดยรวม | | | | | |
| 1. วิทยากรมีความสามารถในการถ่ายทอดองค์ความรู้ | | | | | |
| 2. รูปแบบโครงการเป็นแบบส่งเสริมให้มีการเรียนรู้ร่วมกัน | | | | | |
| 3. ความเหมาะสมของระยะเวลาการจัดโครงการ | | | | | |
| 4. ความเหมาะสมของสถานที่ในการจัดโครงการ | | | | | |
| ด้านความรู้ ความเข้าใจโดยรวม | | | | | |
| 5. ท่านมีความรู้เกี่ยวกับกฎหมายธุรกิจเพิ่มขึ้น | | | | | |
| 6. ท่านรับรู้และเข้าใจถึงความสำคัญขององค์ความรู้ด้านกฎหมายธุรกิจจากโครงการ | | | | | |
| 7. ท่านสามารถเข้าใจสาระสำคัญและรายละเอียดของโครงการ | | | | | |
| 8. ท่านสามารถรับรู้และเข้าใจกระบวนการมีส่วนร่วมในกิจกรรมตลอดโครงการ | | | | | |
| 9. ท่านปฏิบัติและมีส่วนร่วมกิจกรรมของโครงการอย่างครบถ้วน | | | | | |
| ด้านการนำความรู้ไปใช้ประโยชน์โดยรวม | | | | | |
| 10. ท่านสามารถนำความรู้ด้านกฎหมายธุรกิจไปใช้และสามารถแนะนำผู้อื่นได้ | | | | | |
| 11. ท่านสามารถนำองค์ความรู้ที่ได้ไปประยุกต์ใช้กับชีวิตประจำวันได้จริงและต่อเนื่อง | | | | | |
| 12. ท่านมีแนวทางในการต่อยอดองค์ความรู้ที่ได้รับเพื่อนำไปพัฒนาในอนาคต | | | | | |
| 13. ท่านสามารถนำองค์ความรู้ที่ได้รับจากการร่วมโครงการไปใช้ประโยชน์ต่อการประกอบอาชีพ เพื่อสร้างรายได้ให้กับตนเองและครอบครัว | | | | | |

ตอนที่ 3 สรุปการนำองค์ความรู้ไปใช้ประโยชน์ได้จริง (*หมายเหตุ เป็นข้อมูลสำคัญ โปรดระบุ)

ท่านสามารถนำความรู้ที่ได้รับจากโครงการไปใช้ประโยชน์ได้จริง

 ได้

 ไม่ได้

ตอนที่ 4 ความคิดเห็นและข้อเสนอแนะเพิ่มเติมสำหรับการจัดโครงการครั้งต่อไป

.....
.....